PANEL SŁONECZNY
MONOKRYSTALICZNY

100W MAXX

36 ogniw
Monokrystalicznych

100W
Maksymalna moc



DANE TECHNICZNE

INDEKS	P0221
MODEL	100W Maxx
Moc maksymalna (Pmax) [W]	100
Napięcie mocy maksymalnej (Vmp) [V]	18,00
Prąd mocy maksymalnej (Imp) [A]	5,56
Napięcie obwodu otwartego (Voc) [V]	21,60
Prąd zwarciowy (Isc) [A]	6,12
Maksymalne napięcie systemu	1000VDC(IEC)
Tolerancja mocy wyjściowej	+3%
Ogniwa	Monokrystaliczne
Wymiary modułów [mm]	765x670x30
Waga [kg]	5,9
Przewód	90cmx2x4mm MC4
Gwarancja	5 lat
Bus Bar	5BB
Puszka przyłączeniowa	IP65
Grubość szkła (szkło hartowane)	3,2mm
Rama	czarna

RYSUNEK TECHNICZNY (mm)

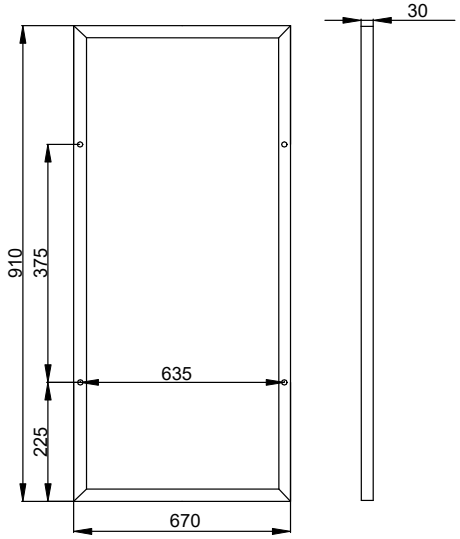

Podane wymiary, mierzone są do środka otworu montażowego. Różnice pomiędzy poszczególnymi partiami mogą wynosić ±5mm

CHARAKTERYSTYKA

prądowo-napięciowa

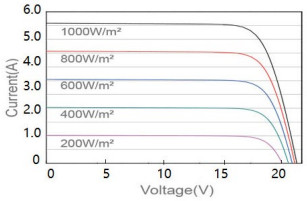

mocowo-napięciowa

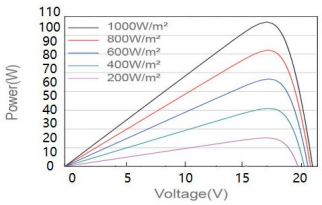

ISO9001
ISO14001
OHSAS18001
IEC TS 62941

Parametry elektryczne podane na etykiecie produktu mogą nieznacznie różnić się od podanych w specyfikacji.

4Sun sp. z o.o. sp.k.
Annopol 4A, 03-236 Warszawa
tel: (22) 114 98 05, email: biuro@4sun.eu

www.4sun.eu